



REPUBLIKA HRVATSKA  
ZADARSKA ŽUPANIJA  
GRAD PAG  
GRADONAČELNIK

Klasa: 363-01/18-10/1  
Ur. broj: 2198/24-04/01-18-1  
Pag, 16. svibnja 2018.

Na temelju odredbi članka 131., 132. i 133. Zakona o cestama („Narodne novine“ broj 84/11, 22/13, 54/13, 148/13 i 92/14) članka 2. Odluke o nerazvrstanim cestama („Službeni glasnik Grada Paga“ broj 13/13) te Upute Središnjeg ureda Državne geodetske uprave, KLASA: 932-01/12-02/182, URBROJ: 541-03-1-12-28 od 24. listopada 2012. godine, Grad Pag objavljuje

**JAVNI POZIV**  
**u postupku evidentiranja dijela nerazvrstanih cesta na području Grada Paga**

I.

Grad Pag kao upravitelj nerazvrstanih cesta, obavještava sve nositelje stvarnih prava na nekretninama koje neposredno graniče sa niže navedenim nerazvrstanom cestama o započinjanju postupka evidentiranja nerazvrstane ceste u katastarski operat i zemljišnu knjigu.

- 1. Dionica nerazvrstane ceste na predjelu Sv. Marija u Pagu (NC 10) proteže se od lokalne ceste L 63001 (stare ceste Pag-Novalja), preko kat.čest. 2493/4, 2492, 2495/1 i dr., sve k.o. Kolan, prema moru.**

Obilježavanje granice zemljišta na kojem je izgrađena predmetna nerazvrstana cesta izvršit će se dana 05.06.2018., sa početkom u 09:00 sati.

Nositelji stvarnih prava na nekretninama mogu izvršiti uvid u geodetski elaborat izvedenog stanja te zatražiti dodatna objašnjenja dana 19.06.2018., u vremenu od 09:00 do 11:00 sati u Gradu Pagu, na adresi Branimirova obala 1, u prostoriji gradske vijećnice.

- 2. Dionica nerazvrstane ceste na predjelu Sv. Marko u Pagu (NC 11) proteže se od lokalne ceste L 63001 (stare ceste Pag-Novalja), preko kat.čest. 2260/1 i dr., sve k.o. Kolan, prema moru.**

Obilježavanje granice zemljišta na kojem je izgrađena predmetna nerazvrstana cesta izvršit će se dana 05.06.2018., sa početkom u 11:00 sati.

Nositelji stvarnih prava na nekretninama mogu izvršiti uvid u geodetski elaborat izvedenog stanja te zatražiti dodatna objašnjenja dana 19.06.2018., u vremenu od 09:00 do 11:00 sati u Gradu Pagu, na adresi Branimirova obala 1, u prostoriji gradske vijećnice.

- 3. Dionica nerazvrstane ceste u naselju Šimuni (NC 12) proteže se od lokalne ceste L 63004, preko kat.čest. 2723/1 k.o. Kolan i ponovno se spaja na L 63004.**

Obilježavanje granice zemljišta na kojem je izgrađena predmetna nerazvrstana cesta izvršit će se dana 05.06.2018., sa početkom u 13:00 sati.

Nositelji stvarnih prava na nekretninama mogu izvršiti uvid u geodetski elaborat izvedenog stanja te zatražiti dodatna objašnjenja dana 19.06.2018., u vremenu od 09:00 do 11:00 sati u Gradu Pagu, na adresi Branimirova obala 1, u prostoriji gradske vijećnice.

Snimku izvedenog stanja i geodetski elaborat izvedenog stanja za upis javnih cesta u katastarski operat i zemljišnu knjigu izradit će tvrtka Geo-prizma d.o.o., Zagreb, Skokov prilaz 6 (ovlašteni inženjer geodezije Jure Sabalić, dipl. ing. geod.).

U postupku evidentiranja nerazvrstane ceste predstavnik Grada Paga kao pravne osobe koja upravlja nerazvrstanim cestama obilježiti će granice zemljišta na kojem je izgrađena državna cesta uz stručnu pomoć ovlaštenog inženjera geodezije koji osigurava da lomne točke granica zemljišta budu ispravno stabilizirane i obilježene.

**Evidentiranje javne nerazvrstane ceste izvršit će se na način da će se prvo obilježiti granice zemljišta na kojem je izvedena cesta.**



SVETA MARIJA ( NC 10 )



SVETI MARKO ( NC 11 )

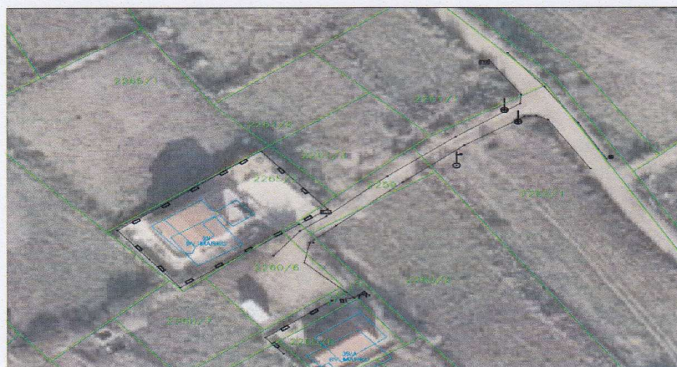

ŠIMUNI ( NC 12 )

